URL　http://www.shingekai.jp

7がつのえんだより

２０１９年７月１日
槇島ひいらぎこども園
園長　上平　伸也

「いらっしゃいませ　スーパーまきしまへようこそ」

先日，ぎんが組の子どもたちがコスモスホールで「お買い物」に挑戦しました。お泊り保育の夕食のカレーの食材を購入するためです。今年度はホールに様々な商品を並べてリアルな商店を再現し実際にお金を持って買い物をしました。ですから「買い物ごっこ」ではなくれっきとした「お買い物」です。できるだけ本物に近づけるため，職員が家から商品を持ち寄るという手の込みようです。ぎんが組の子どもたちはその中から「人参・じゃがいも・たまねぎ・カレールー」などの食材をスーパーのカゴにいれていきます（カゴも本物を準備）。グループによって少しずつ数や内容に違いはあるものの彼らに課されたミッションはあくまで「カレーの材料を買って帰る」ことです。グループごとに『スーパーまきしま』にやってくる子どもたちの様子が，とにかくかわいくておもしろくて・・・この場をかりてご報告したいと思います。グループの人数や構成メンバー，リーダーの有無などによって，「初めてのおつかい」という TV 番組さながらの展開がみられました。「じゃがいもあった！」「2個買おう」「じゃがいもは１個やん！」「ちがう　１個は人参やん」と早速トラブル発生です。すぐに話し合いにけりがつくグループもあれば延々と話し合いが続く場合もあります。そんな中，あるグループは商品の中にお菓子を見つけてしまいます。もうカレーの材料は買い終わってスーパーの袋に入っています。後はもうお部屋にもどるばかりなのですが，お金はまだお財布に残っています。子どもたちの「葛藤」が始まります。「お菓子買おうよ」「あかん。関係ないものは買ったらあかん。」「でもまだ　お金残ってるし買えるやん」かなり長い時間押し問答が続きます。結局誘惑に打ち克った彼らは，大いに後ろ髪をひかれながらも，お菓子を買うのをあきらめて帰っていきました。私は，とてもうれしい気持ちになりました。買わずに我慢できたからではありません。子どもたちの心の揺れを見ることができたからです。人はいつも冷静に正しい判断を下せるものではなく，たくさんの「迷い」を経験するのです。小さいながらに，彼らはまさにその体験をしたわけです。自分の意見をぶつけ，相手の考えに耳を傾け，どうすべきかという答えを導き出したぎんが組の子どもたちが，ちょっと大きくなったと感じました。（副園長　宇野）

7月の目標

しずく　☆沐浴や水遊びを通して，心地良さを感じ，感触に慣れる。
うみ　☆夏ならではの水や泥，絵の具などの感触を楽しむ。
☆新しい服やタオルの心地良さを知る。
そら　☆夏ならではの遊びを楽しみながら，経験する喜びを味わう。
☆身の回りのことを保育者と行いながら，水分補給をしたり，休息したりする大切さを知る。
ちきゅう☆プールでの約束を守り，保育者や友だちと一緒に楽しむ。
☆植物の生長を観察したり，生き物に触れたりして，動植物に興味・関心をもつ。
たいよう☆約束を守りながら，友だちとプール遊びを楽しむ。
☆身の回りのことを自分で行いながら，健康や安全の習慣を身につける。
ぎんが☆約束を守りながら，自分なりのめあてをもってプール遊びを楽しむ。
☆自ら休息をとったり，衣服の調整をしたり，夏の生活の仕方を身につける。

7月の歌

しずく　☆「水あそび」「きゅうりができた」
うみ　☆「すいかの名産地」「水あそび」
そら　☆「いっぴきおばけ」「きらきら星」
ちきゅう　☆「たなばたさま」「バナナの親子」
たいよう　☆「ドレミのまほう」「しまうまグルグル」
ぎんが　☆「あおいそらにえをかこう」
「ちびっかぶーん」

8月の主な行事予定
13（火）～17（土）　特別保育期間
（お弁当の持参をお願いします）

行事予定

日	月	火	水	木	金	土
	1　ネイルチェックデー プール開き	2	3	4	5	6
7	8　音楽教室 （ちきゅう・たいよう・ぎんが）	9　フレンドリー活動 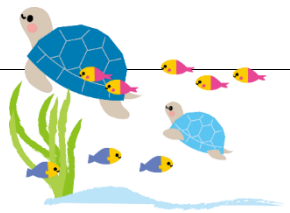	10	11	12	13
14	15　うみの日	16	17	18	19　誕生会	20　夏まつり 18時～
21	22　避難訓練	23　フレンドリー活動	24	25	26	27
28	29	30	31			